

berta lázaro corcuera

centro de encuentros empresariales en Elizburu, Vizcaya  
business meeting center in Elizburu, Vizcaya

La idea del proyecto se basa en la demanda de promover las empresas y cooperativas del Bajo Deba, y crear un centro de intercambio y relación entre las mismas. La propuesta engloba la urbanización del solar y plantea continuar la morfología diversa de la Plaza de Elorrio con un bosque lineal que articula la trama urbana hasta la calle Elizburu. El centro se divide en dos funciones: el uso de hotel, y el uso específico para los encuentros. El proyecto los diferencia en dos edificios distintos; el primero colmata el parcelario gótico de la villa dando una nueva fachada a la calle Berriotxoa; y el segundo se eleva dentro del nuevo parque formando parte de la masa arbórea del mismo. Esta relación exterior-interior, dentro y fuera, permite un edificio partícipe de la vida social del pueblo. Para ello, el edificio se abre en cuña formando un claro dentro de un bosque de actividades diferentes con la referencia histórica de la catedral de telón de fondo. Este espacio central articula los usos y los volúmenes, relaciona espacial y visualmente las estancias, organiza y globaliza la percepción de diversidad del conjunto. El uso específico del Centro de encuentros de empresariales se subdivide en dos: las funciones de trabajo o talleres, laboratorios, y las de estudio, las salas de reuniones, las salas multiusos, aulas. Todas se localizan en las partes altas del edificio, a medida que "crece", para así privatizarlas, pero a distintos niveles y formando distintos volúmenes para focalizar sus actividades. También aparecen en ramas independientes las funciones administrativas del centro, el área de biblioteca pública con archivo, almacén, y zona de estudio y consulta. En el nuevo de Parque Elizburu, junto a la iglesia, el edificio se posiciona rompiendo el orden edificatorio establecido, para significarse dentro del bosque. Junto a un asentamiento con un fuerte pasado, se debe generar el conjunto un nuevo futuro.

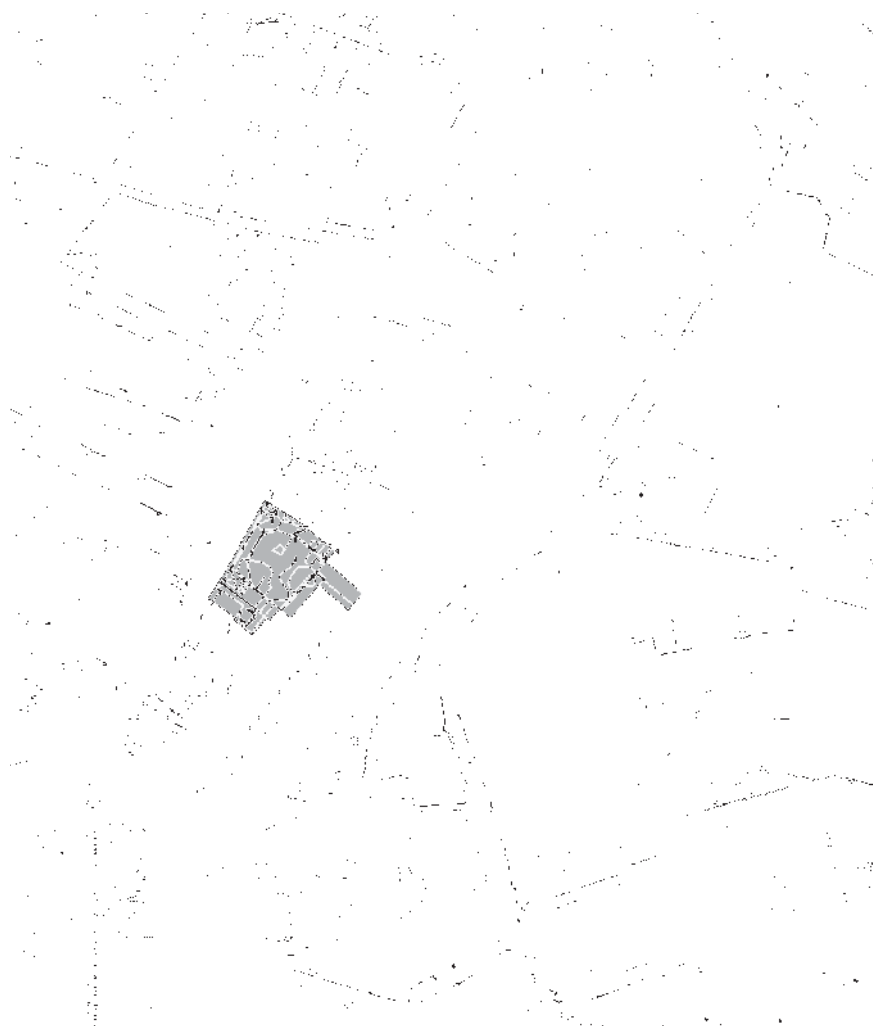

The project idea is based on the demand to promote companies and cooperatives from the Bajo Deba region and to create a centre for corporate exchange and affiliation. The proposal encompasses the urbanization of the plot and proposes a continuation of the diverse morphology of the Plaza de Elorrio with a linear forest which would link the urban stretch as far as Calle Elizburu. The centre would fulfil two functions: use as a hotel, and a more specific use for meetings. The project divides these functions in two separate buildings: the first tops off the town's gothic quarter, giving the Calle Berriotxa a new facade; the second is situated among the trees inside the new park. This exterior-interior, inside and out relationship allows a building to contribute to the social life of the town. The building has thus been conceived as a wedge, creating a clearing within a forest of various activities, with the historical reference of the cathedral as a backdrop. This central area joins purpose and volume, visually and spatially links the areas, and organizes and globalises the concept of the diversity of the development as a whole. The specific use of the Meeting Centre for entrepreneurs is subdivided into two parts: work, workshop and laboratory functions, and study functions, including meeting rooms, multipurpose rooms and classrooms. All are located on the upper floors of the building as it "grows", in order to afford privacy, but at different levels and forming various areas to better focus activities. The administrative functions of the centre and the public library, which houses archives, storage and a study and research area are also included as independent branches. The building is positioned next to the church in the new area of Elizburu Park, breaking with the established building order with the purpose of standing out in the midst of the forest. Standing to one side of a settlement with a stalwart past, the development must generate a new future.

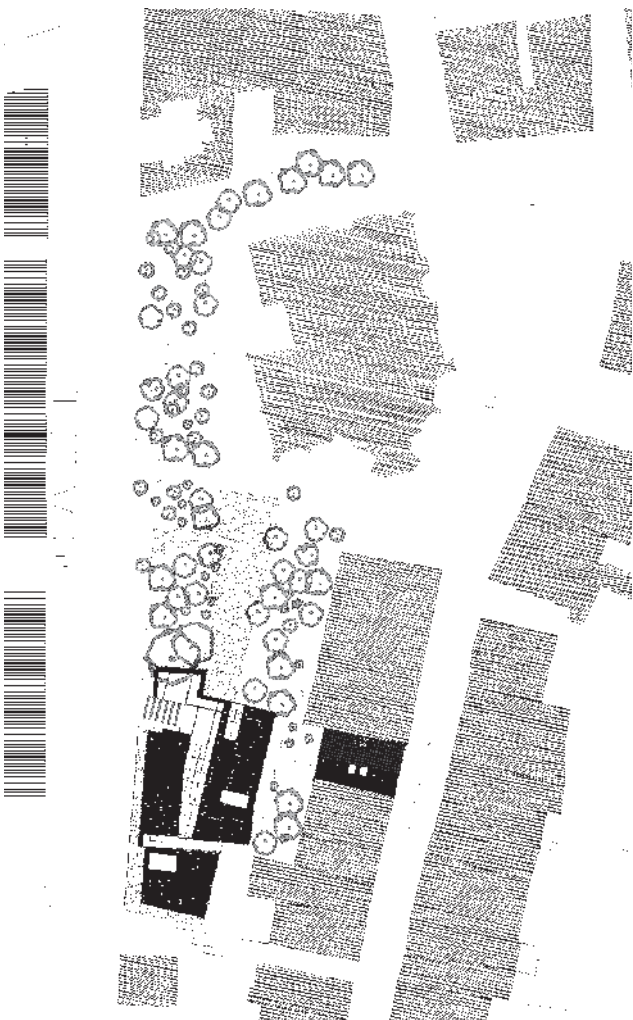
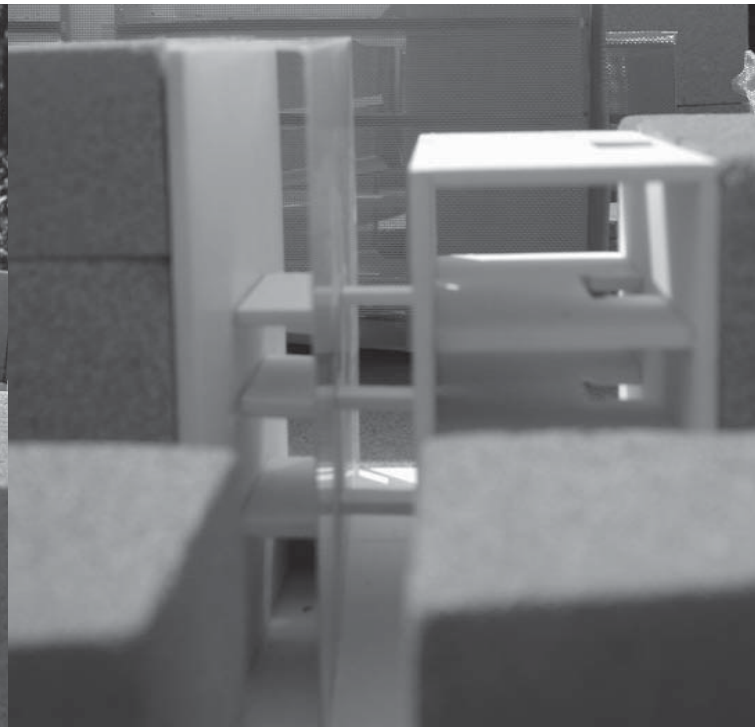



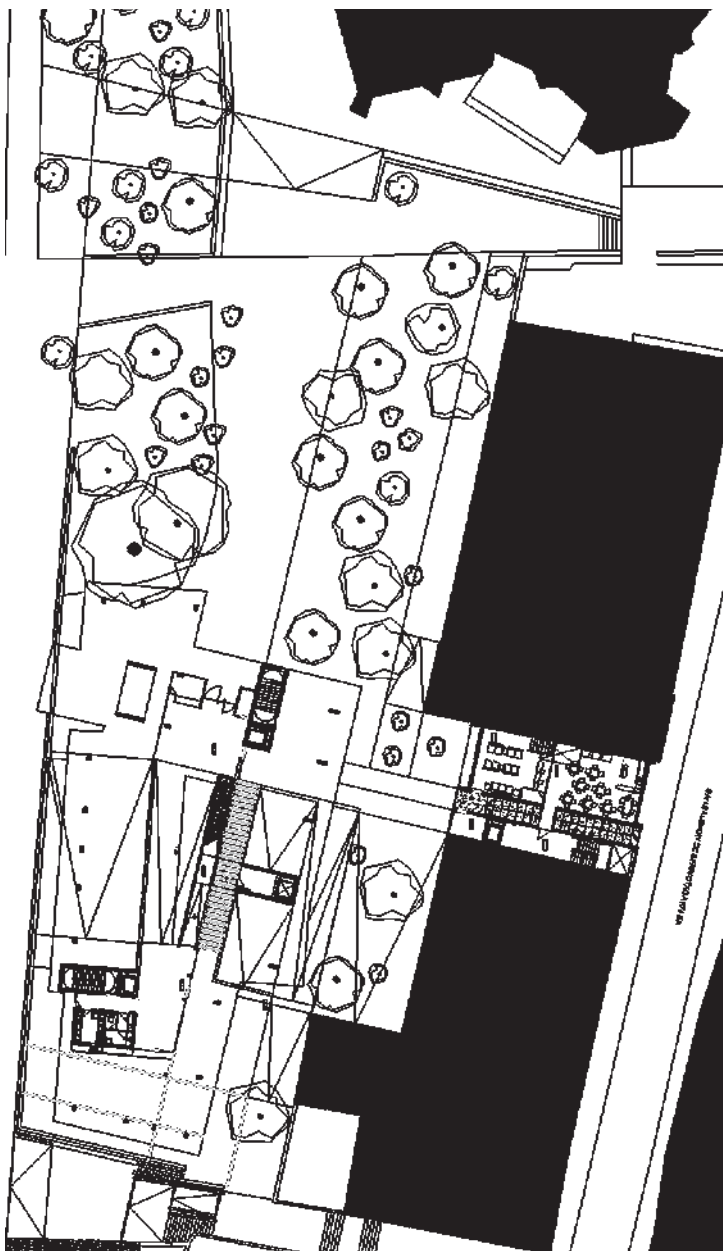

planta de acceso  
access floor

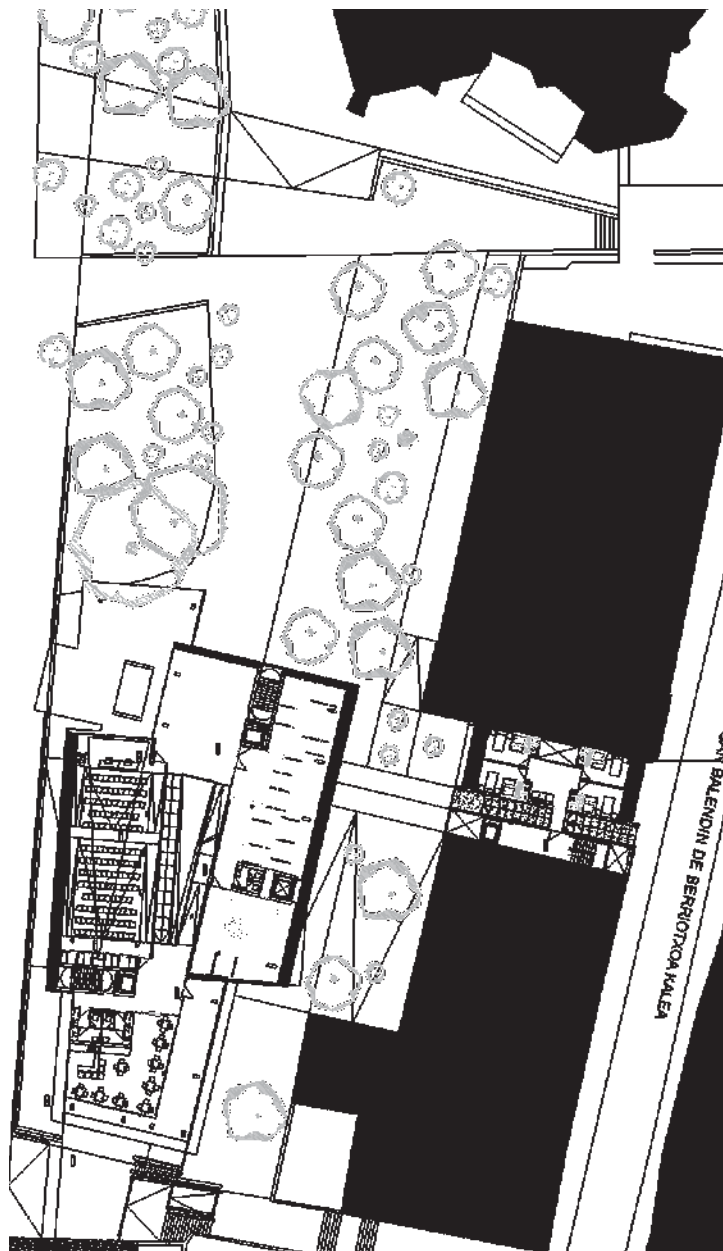

planta primera  
first floor



alzado este  
east elevation

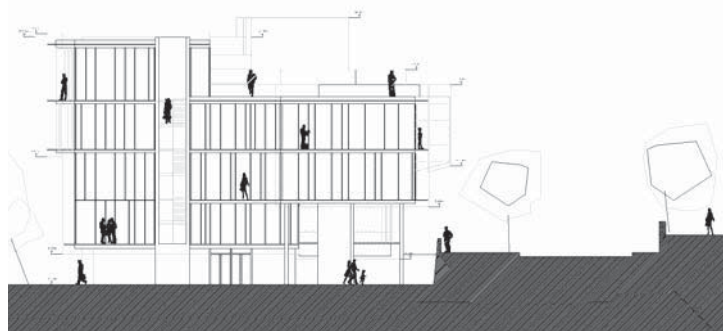

alzado oeste  
west elevation

0 — m  
10

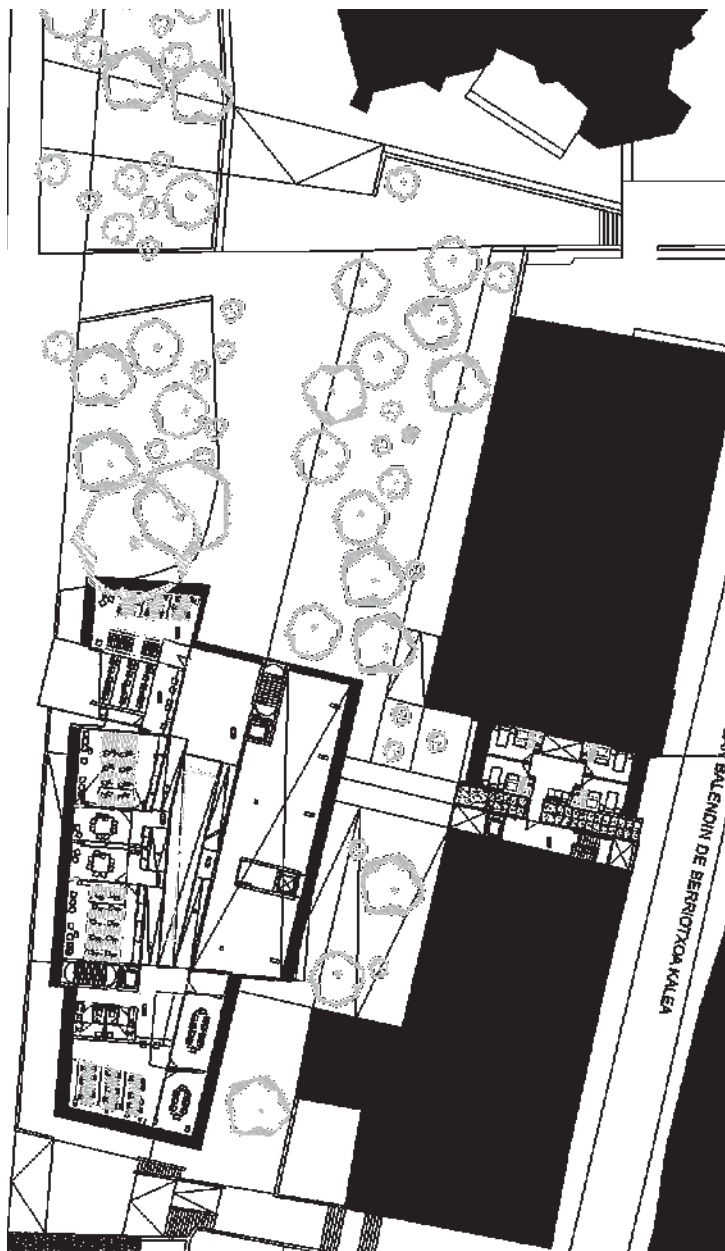

planta segunda  
second floor

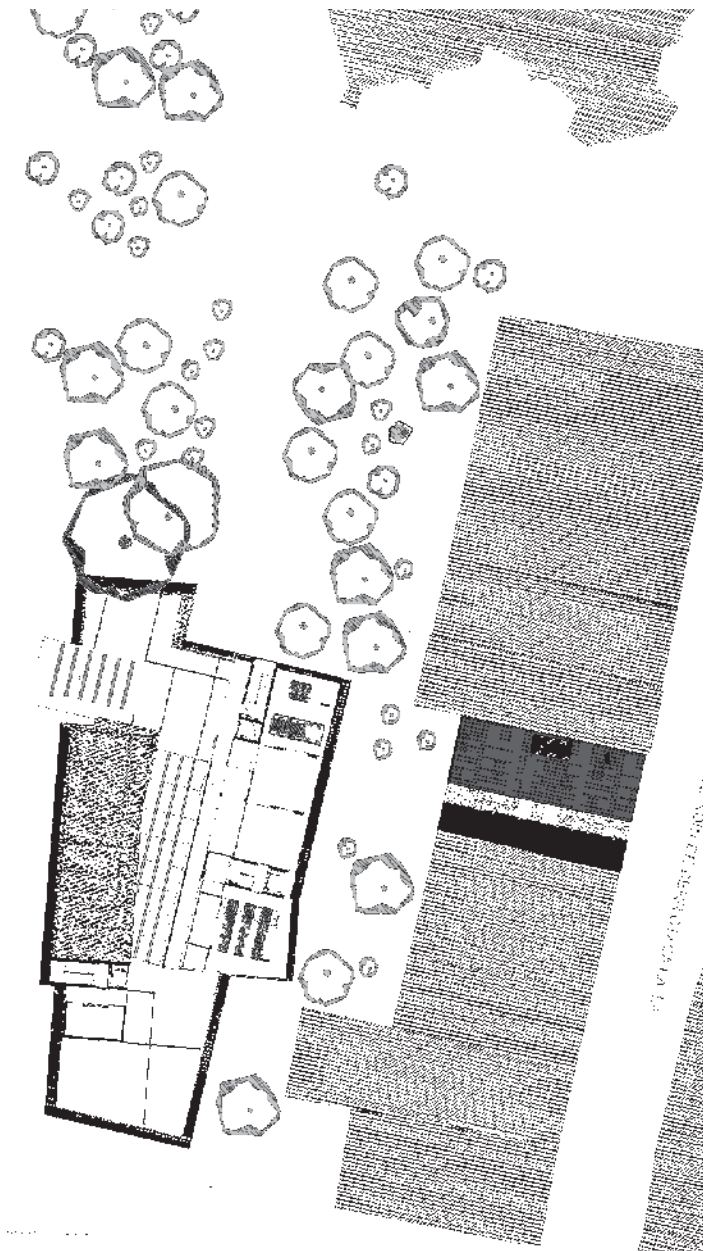

planta tercera  
third floor



alzado desde Berriotxoa  
elevation across Berriotxoa

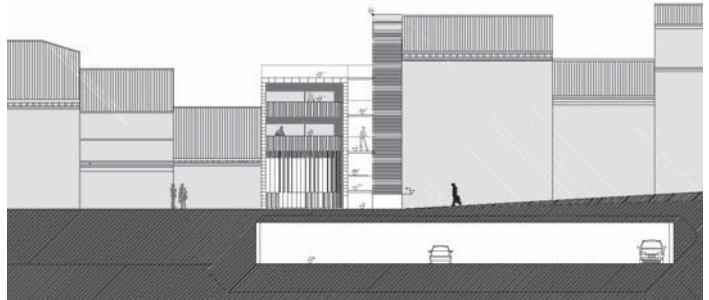

sección por el parking  
parking section



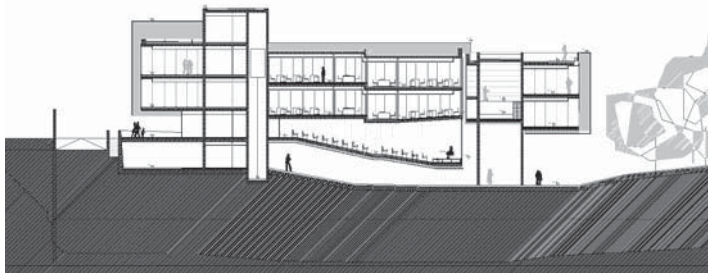

sección 1  
section 1

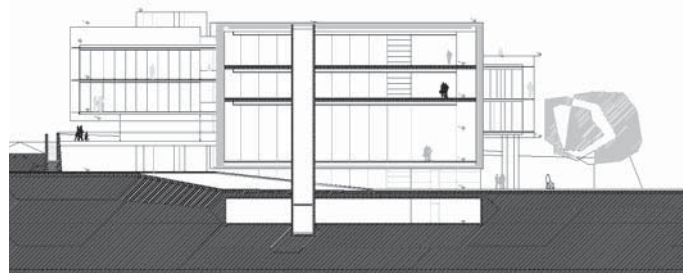

sección 2  
section 2

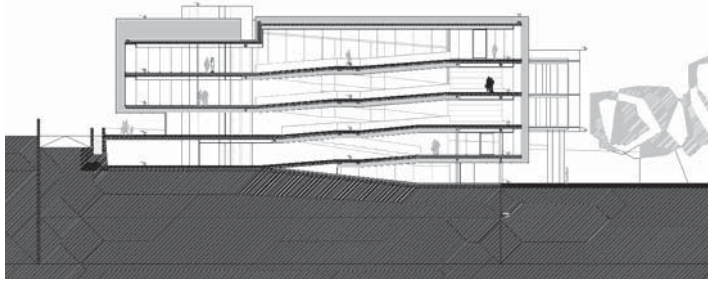

sección 3  
section 3

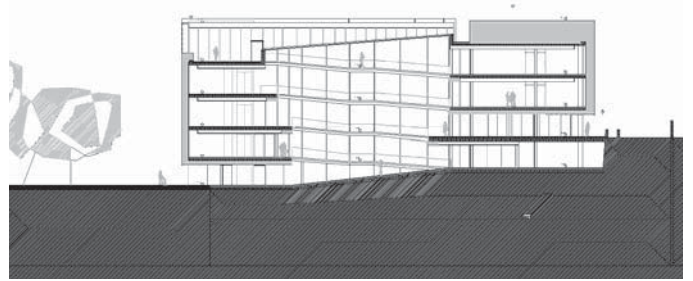

sección 4  
section 4

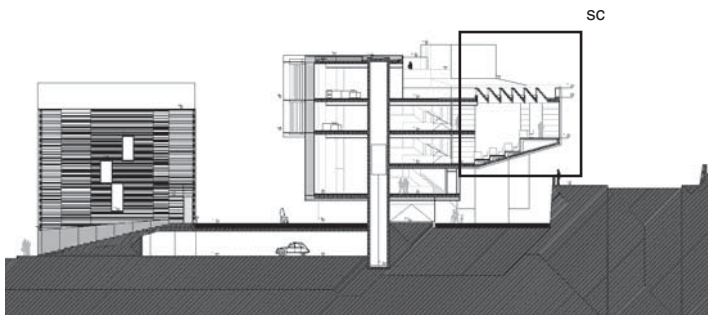

sección 5  
section 5

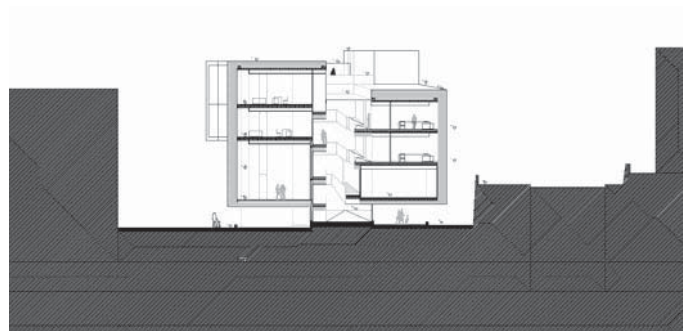

sección 6  
section 6

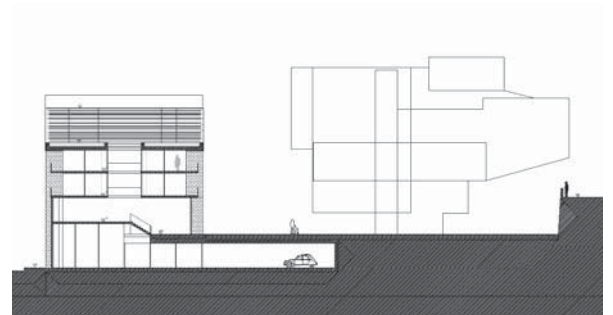
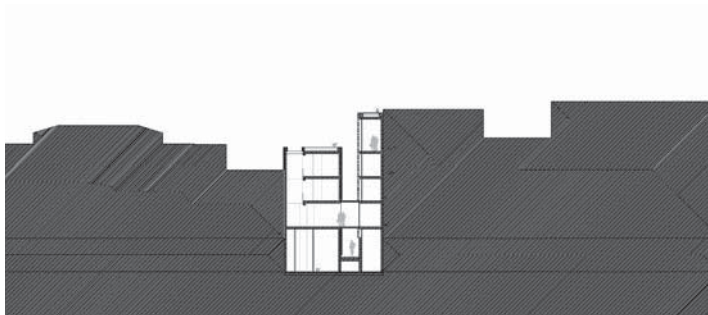
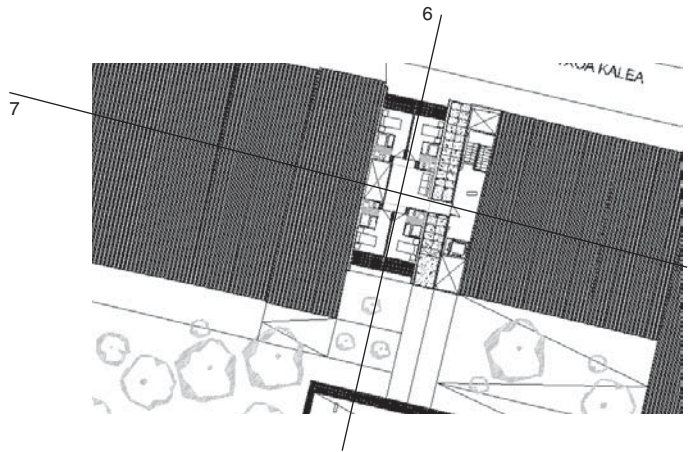
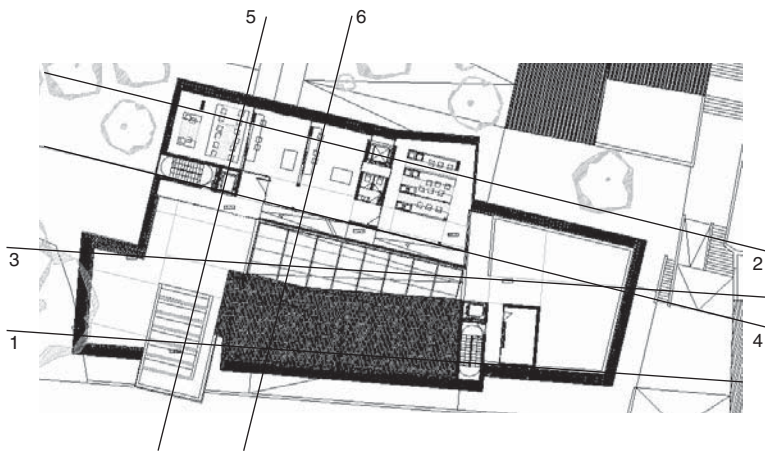

sección 6  
section 6

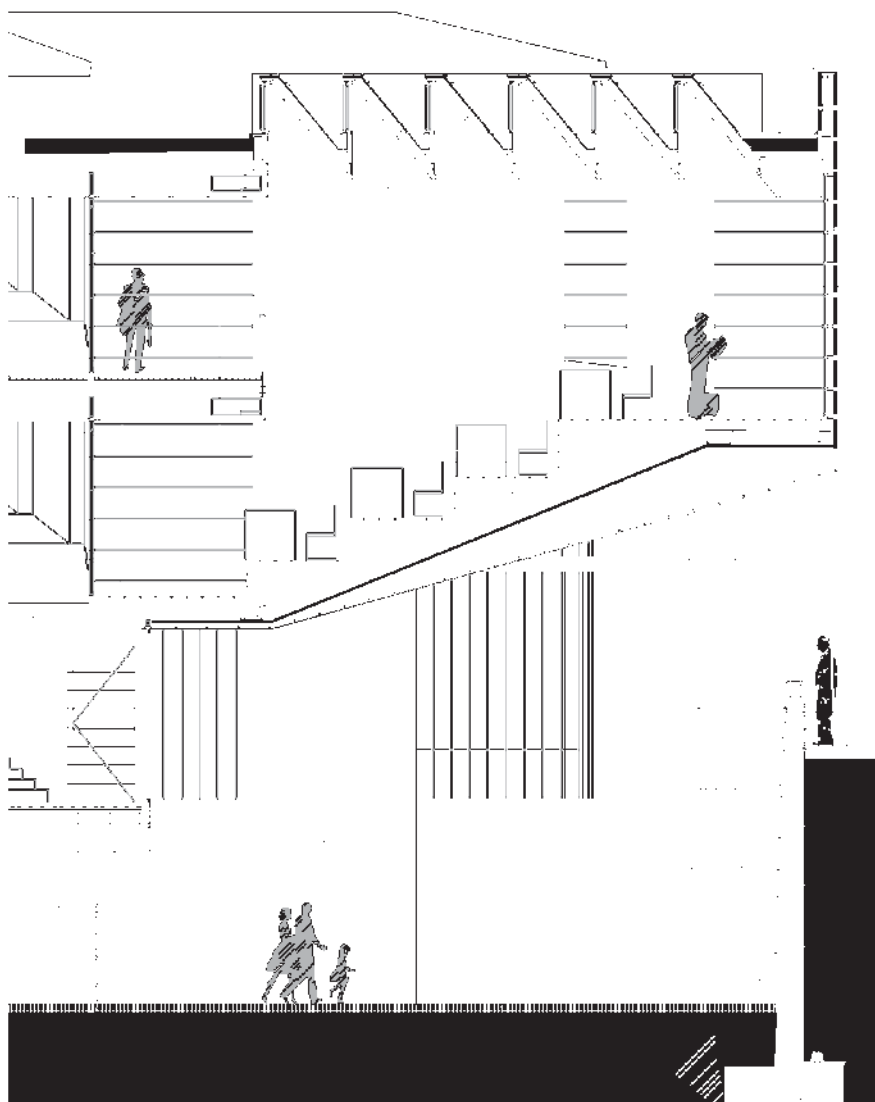

sección constructiva  
constructive section

